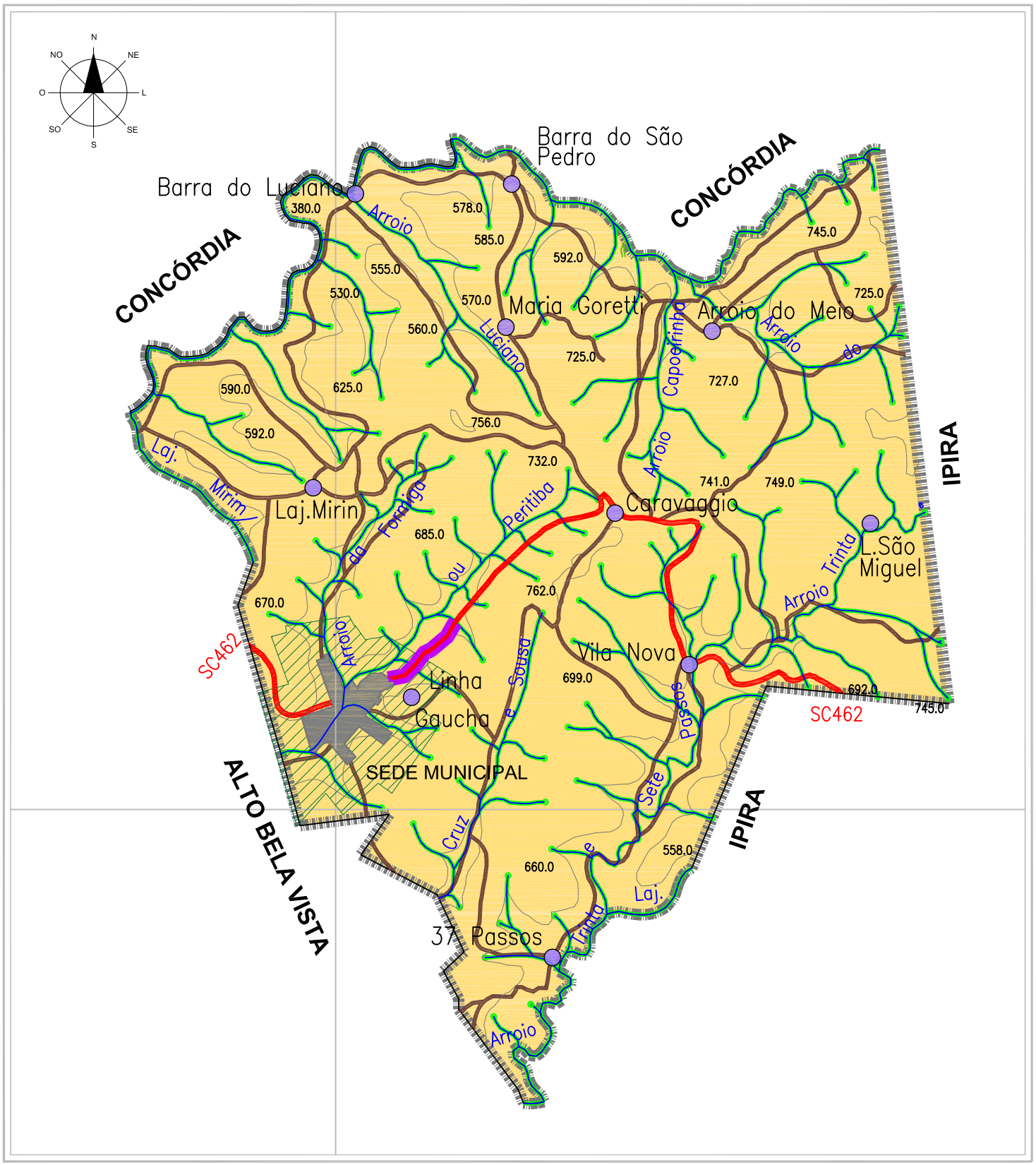

LEGENDA

FONTE: PREFEITURA MUNICIPAL DE PERITIBA - DADOS TRABALHADOS PELA DRZ

- LIMITE DO MUNICÍPIO
- SC 462
- ESTRADA MUNICIPAL
- PRINCIPAIS CORPOS D'ÁGUA
- MACROZONA DE PRODUÇÃO RURAL
- MACROZONA URBANA
- MACROZONA DE RECUP. E PRESERVAÇÃO AMBIENTAL
- MACROZONA DE CINTURÃO VERDE
- EIXO DE PRODUÇÃO INDUSTRIAL
- COMUNIDADES RURAIS
- MACROZONA DE CONTROLE AMBIENTAL

CIS AMAUC

MUNICÍPIO DE PERITIBA
PLANO DIRETOR MUNICIPAL

MACROZONEAMENTO MUNICIPAL

Anexo I

Data: 2012

Consultoria contratada:

DRZ - Gestão de Cidades

www.drz.com.br

Responsável Técnico:

Osmani Vicente Junior