

5.3

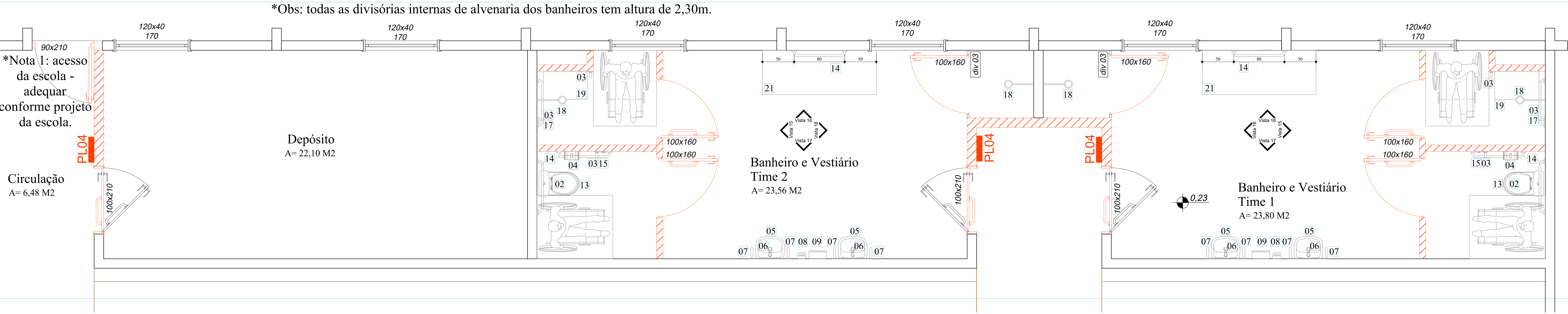

5.3

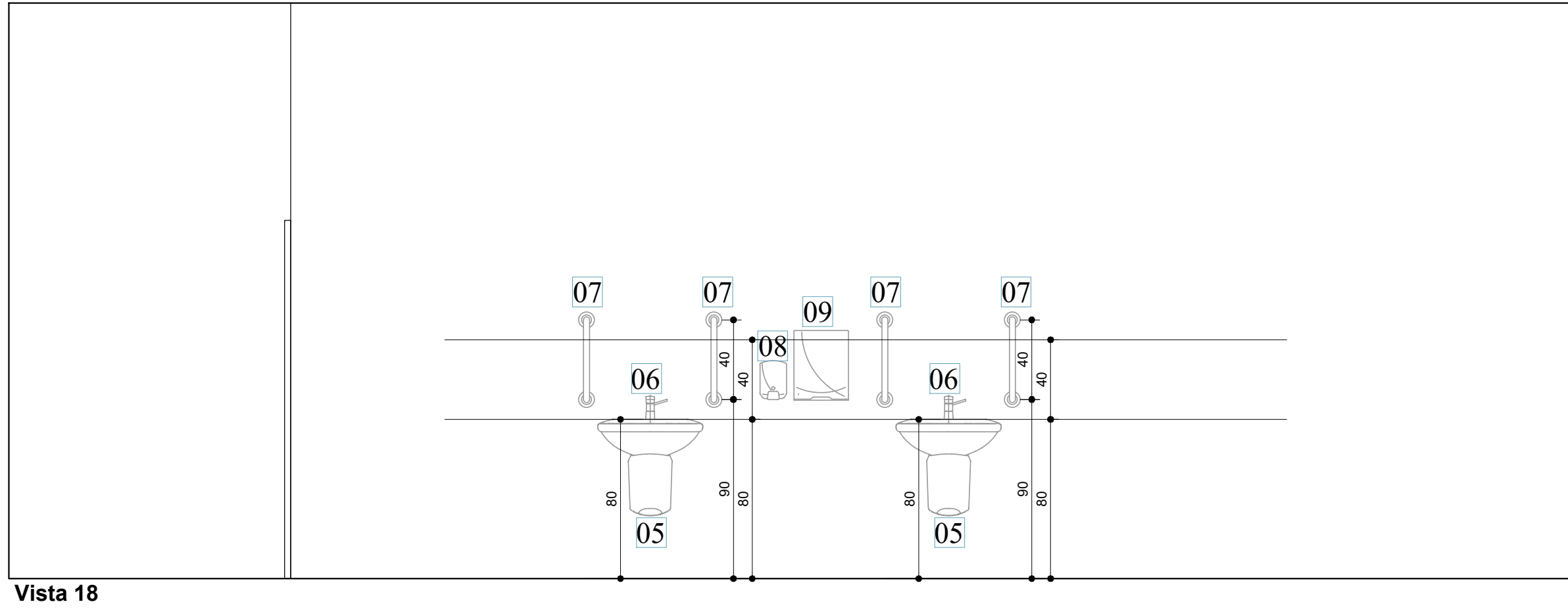
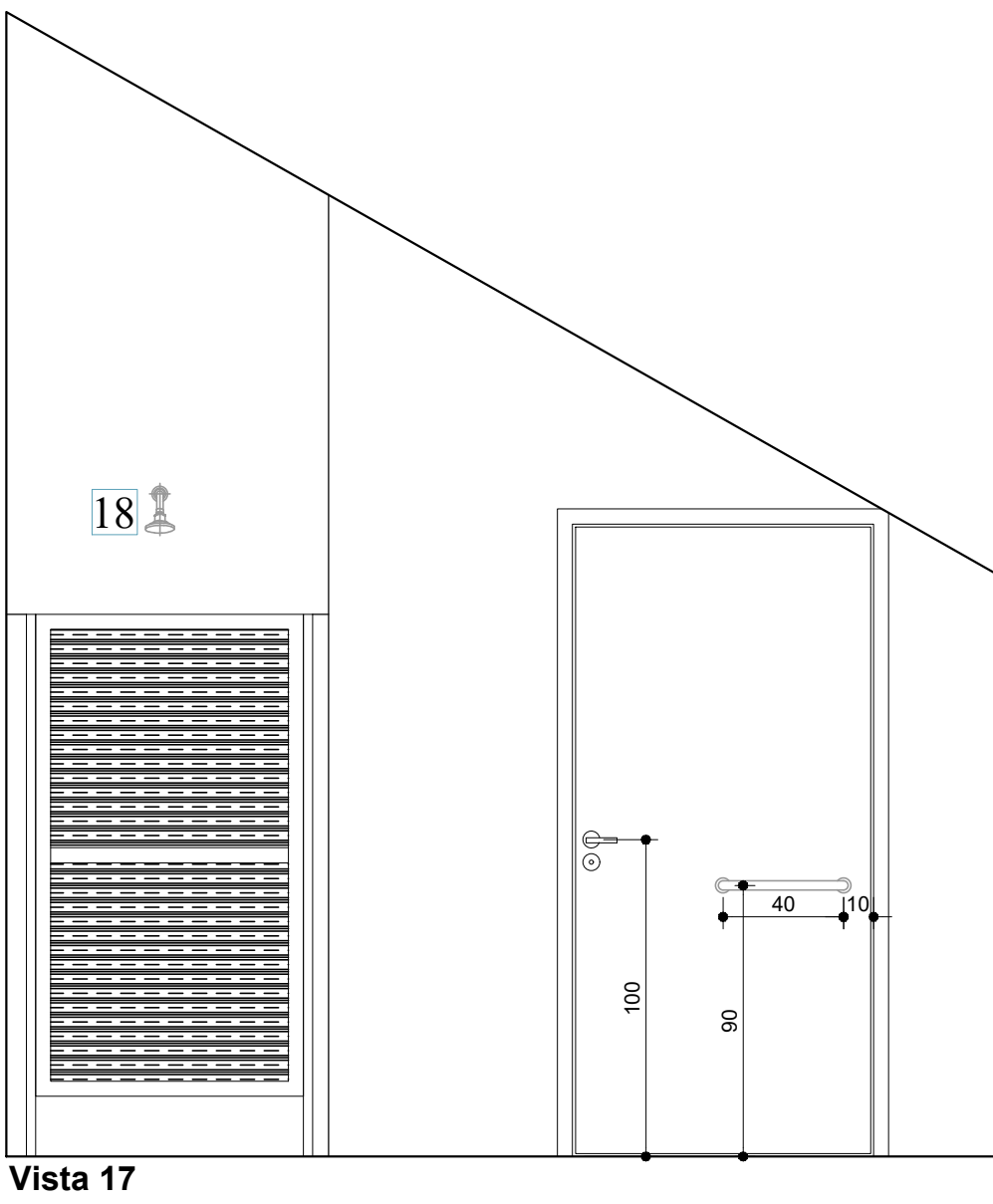
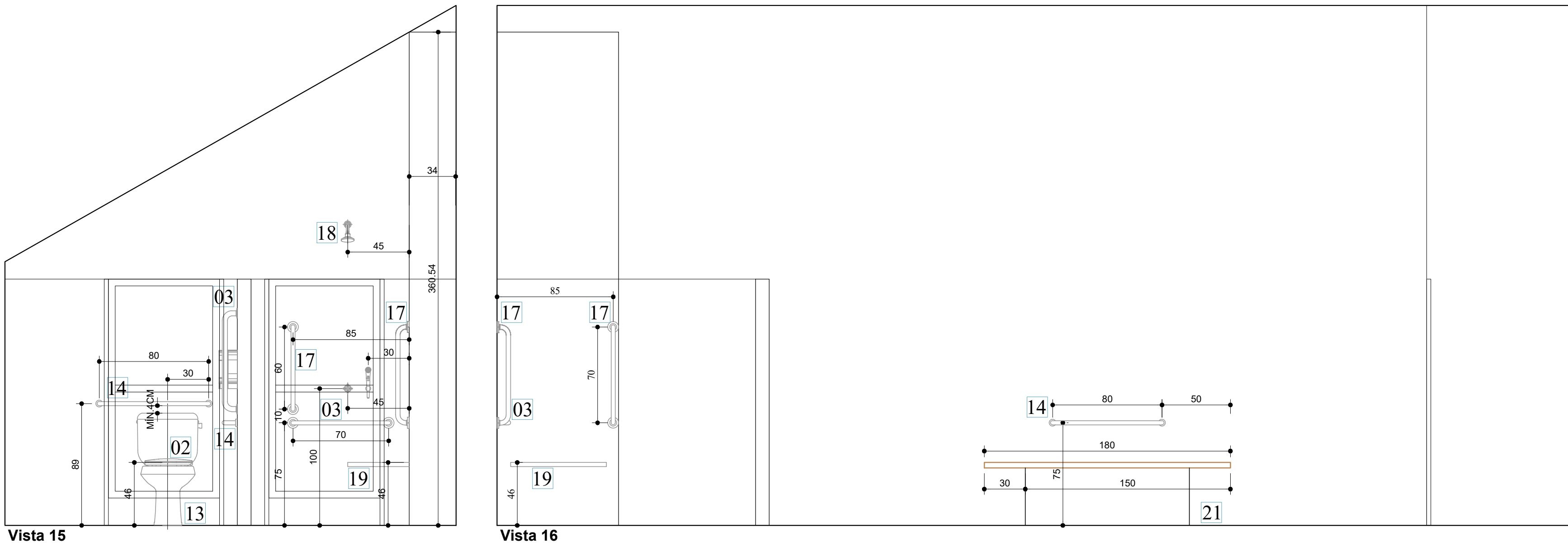
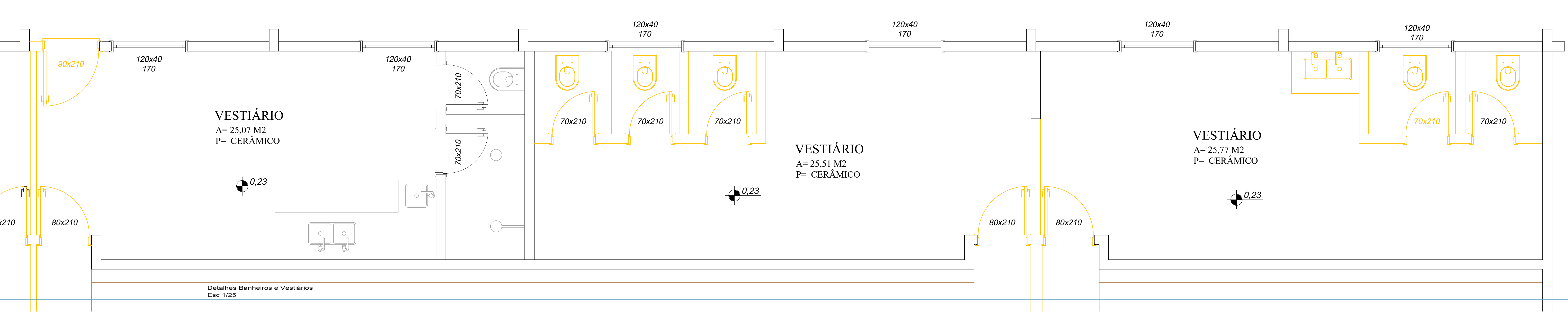

5.2

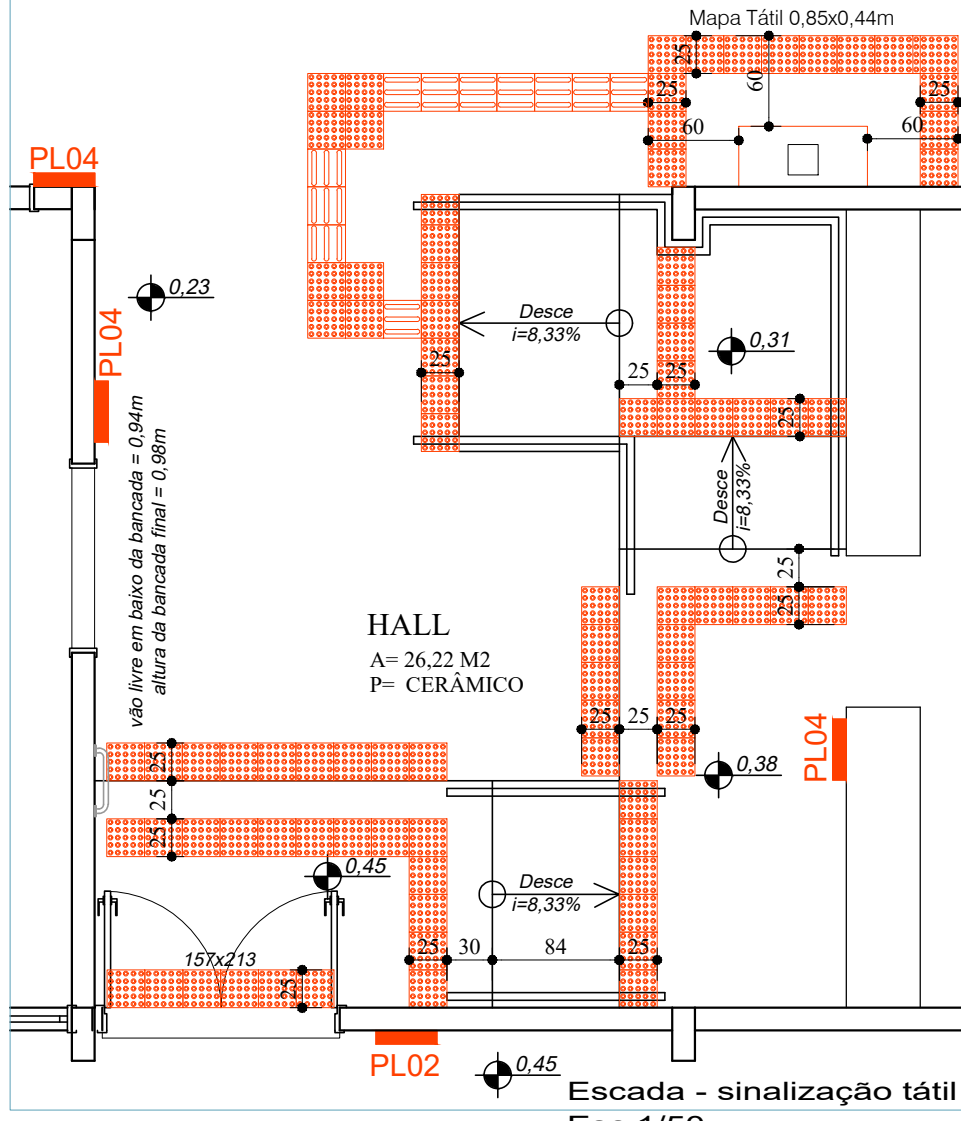
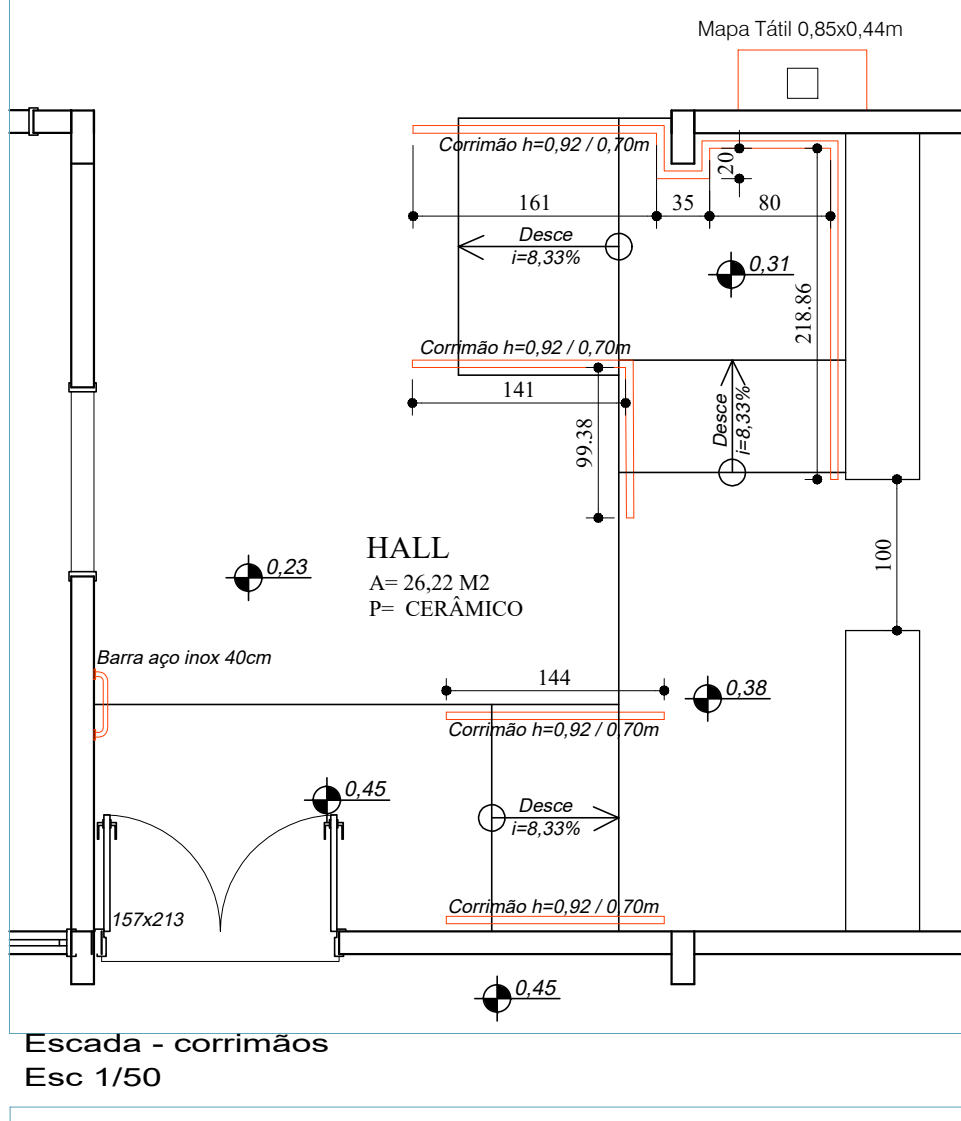
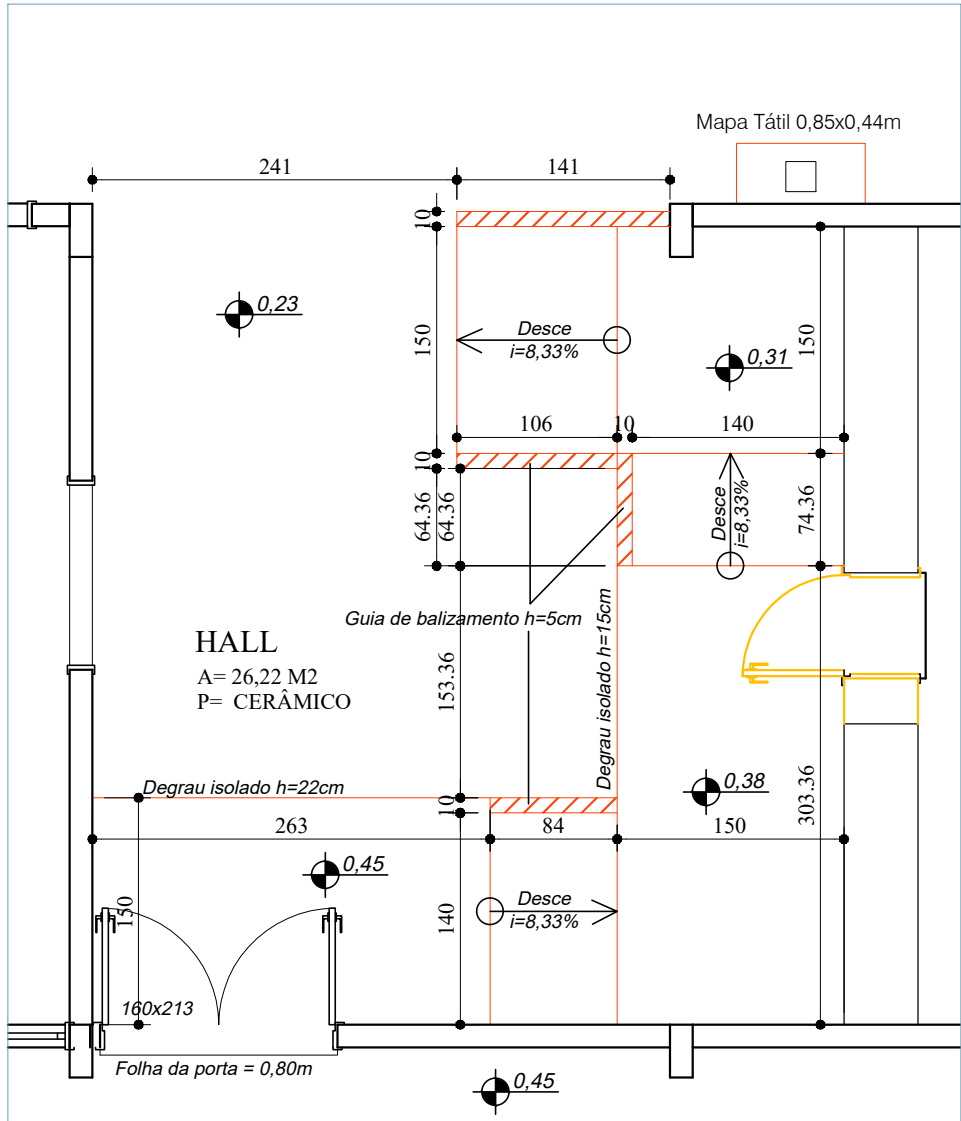

Piso tátil de borracha 25x25cm, na cor a ser definida pela municipalidade, aplicado com cola, conforme indicação do fabricante.

### PEÇAS SANITÁRIAS

Cód.	Descrição
01	Vaso sanitário comum de louça branca nas medidas padrão de mercado. Caixa acoplada.
02	Assento plástico branco comum para vaso sanitário.
03	Barra aço inox 70cm - seguir orientação de colocação.
04	Porta papel-higiénico - se dispenser para papel interfolhas, instalar em altura conforme projeto, diferente da altura se papelreira embutida em parede - conforme figuras 124, 125 e 126 da NBR 0650:2020.
05	Lavatório em louça branca - com coluna suspensa.
06	Torneira acabamento em aço cromado, acionada por alavanca.
07	Barra aço inox 40cm - seguir orientação de colocação.
08	Dispenser para saboneteira, instalados a uma faixa de altura entre 80 cm e 1,20m do piso (alcance universal), conforme projeto.
09	Dispenser para papel toalha, instalados a uma faixa de altura entre 80 cm e 1,20m do piso (alcance universal), conforme projeto.
10	Espelho cristal, fixado por boteleiras - 0,80x1,30m.
11	Mictório individual em louça branca, valvula de descarga.
12	Espelho cristal, fixado por boteleiras - 0,70x1,30m.
13	Vaso sanitário P.C.R. de louça branca nas medidas padrão (projeto). Caixa acoplada.
14	Barra aço inox 80cm - seguir orientação de colocação.
15	Alarme audiovisual sem fio, com placas de sinalização.
16	Espelho cristal, fixado por boteleiras - 0,50x0,80m.
17	Barra aço inox 60cm - seguir orientação de colocação.

### LEGENDA

- Alvenaria a demolir
- Alvenaria e itens a construir
- Rota Acessível

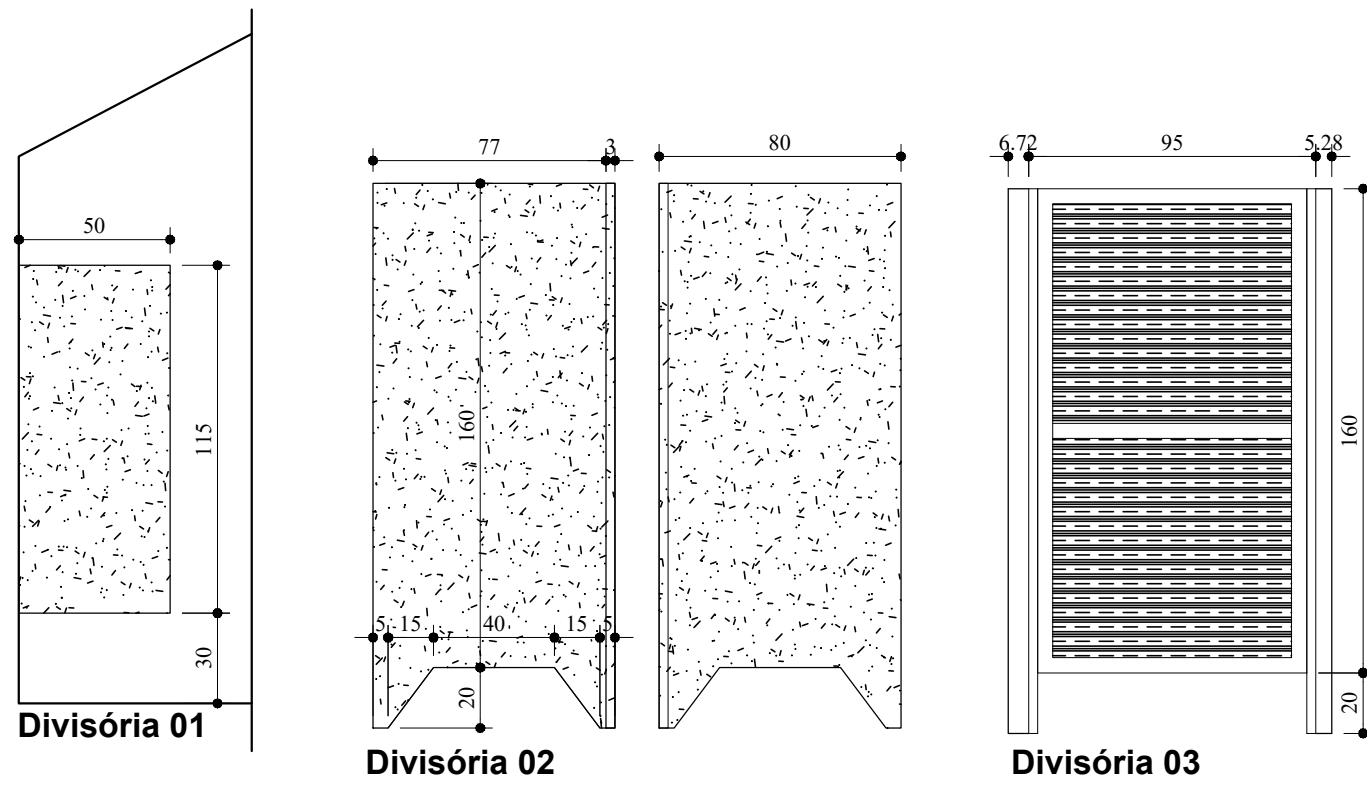
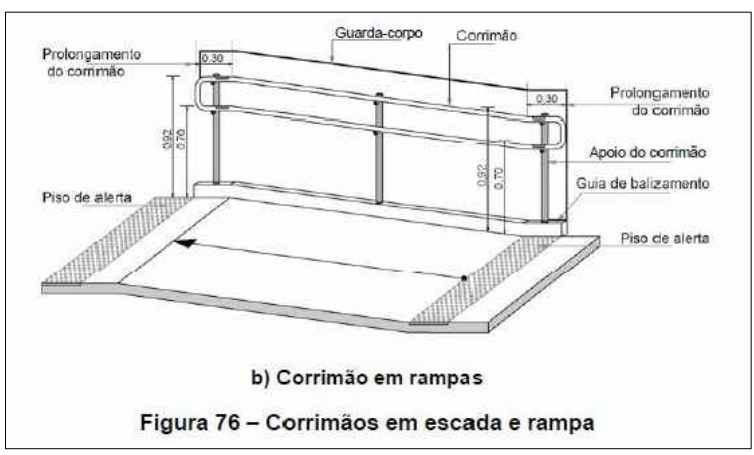

<b>AMAUC</b> ASSOCIAÇÃO DOS MUNICÍPIOS DO ALTO URUGUAI-CATAPORINENSE		<b>PREFEITURA MUNICIPAL DE PERITIBA</b>	
PROJETO: REFORMA GINÁSIO MUNICIPAL			
ENFERMEIRO DA OBRA: Rui Prof. Winter Eng. Ruy Pedro Paulo Muller - Centro - Peritiba - SC		ESCALA: Indicada	PRONOME: ACE 03/03
DISCRIMINAÇÃO: Projeto de Adequação de Acessibilidade Detalhamento e Especificações		DATA: Junho de 2022	DESENHO: V. Antunes
RESP. PROJETO:	RESP. EXECUÇÃO:	PROPRIETÁRIO:	