



SPAZIO

ARQUITETURA & ENGENHARIA



Arquiteta e Urbanista - Talyane Koch - CAU/SC A-135543-0
Engenheira Civil - Eliane Koch - CREA/SC - 105188-5

PROJETO DE INTERIORES

DETALHAMENTO PARA MARCENARIA

ARQUITETA: Talyane Koch
OBRA: Corpo de Bombeiros Militar
CIDADE: Piratuba (SC)

Projeto que contém mobiliários para a sala de SSCI e B4 do Corpo de Bombeiros de Piratuba:

- * Antes da execução, todos os ambientes deverão ser medidos in loco;
- * as corrediças deverão ser ocultas e com amortecimento;
- * as dobradiças deverão ser com amortecimento;
- * o interior dos móveis considerar em branco tx;
- * todas as portas e gavetas deverão ter chave

* quaisquer divergências ou impossibilidades de execução, a arquiteta responsável deverá ser consultada.

Arquiteta responsável: Talyane Koch
Contato: 49- 99924.6588
E-mail: taly_koch@hotmail.com

MATERIAIS:

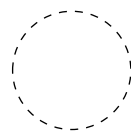

MDF BRANCO SUPREMO -
ARAUCO



MDF LISBOA-
GUARARAPES



MDF BRANCO TX - ARAUCO (interior)

Arquiteta responsável: Talyane Koch
Contato: 49- 99924.6588
E-mail: taly_koch@hotmail.com

Armário alto com portas de giro em MDF Branco e MDF Lisboa.
Lado direito armários "roupeiros" e lado esquerdo com prateleiras reguláveis.
Prever chave em todas as portas



Painel p/ tv em MDF Lisboa.
Fazer vazado p/ passar fiação que virá do forro

02 Bancadas de trabalho em MDF Lisboa.
Prever 01 gaveta com chave e 01 apoio p/ cpu e divisória em vidro entre as mesas.

01 bancada de trabalho em MDF branco.

Armário alto com portas de giro em MDF Branco e MDF Lisboa.
Prever chave em todas as portas

PLANTA BAIXA
esc:1/25

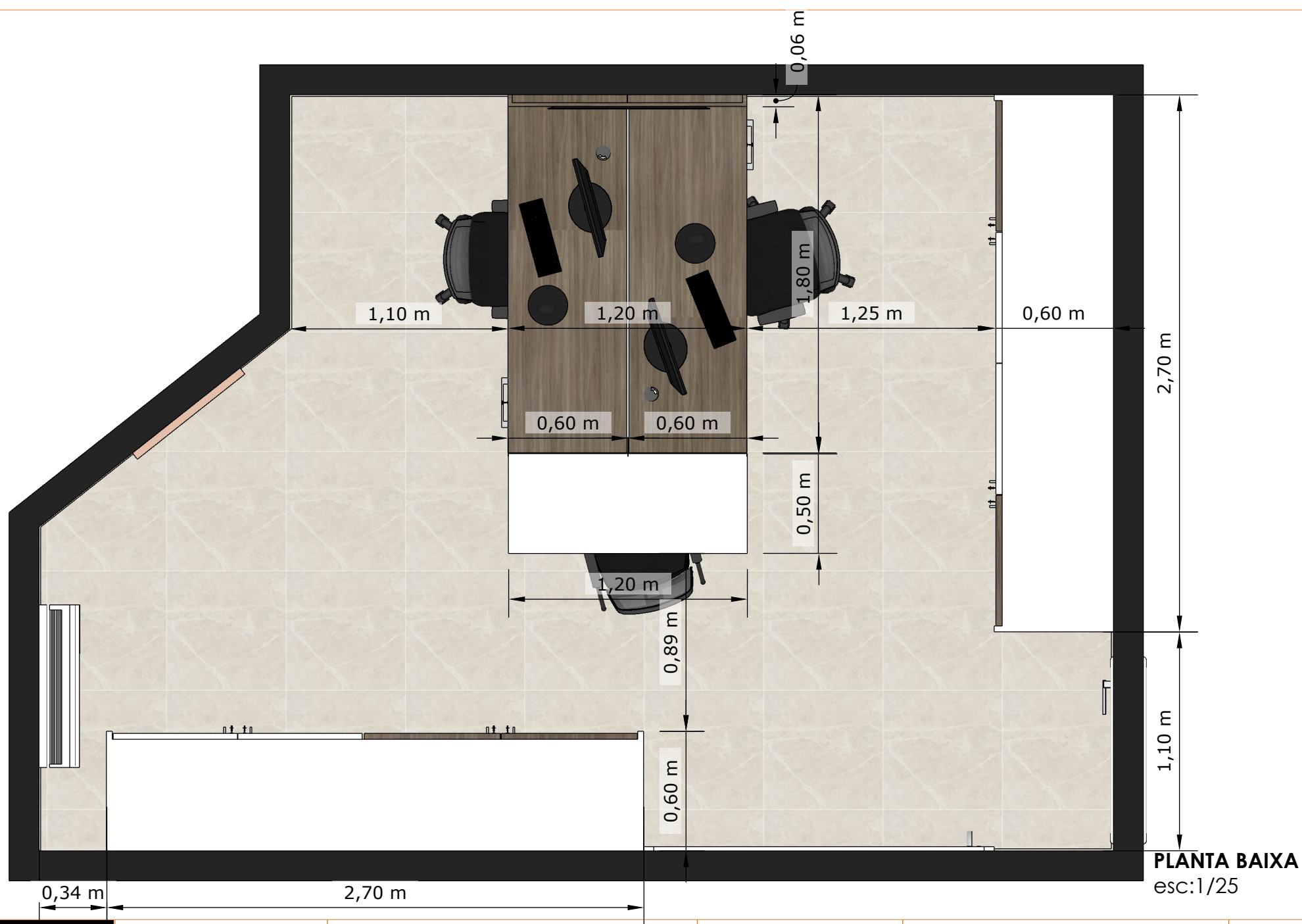

PLANTA BAIXA
esc:1/25



PROJETO DE INTERIORES

Cliente: Bombeiros Militar
Cidade: Piratuba
Data: julho.2023

Conteúdo:
Planta baixa

Arquiteta responsável:
Talyane Koch
CAU A 135543-0
49- 3558.0485

05



Painel p/ TV em MDF Lisboa
Parte superior com 02 frizos em V

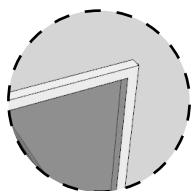

divisória em vidro com alumínio
branco para separar as mesas

ampliação do móvel
do cpu:

- 02 unidades
- MDF Branco
- Rodinhas embutidas
- medidas: 50x30x25
cm (PxAxL)



Armário alto com portas
de giro em MDF Branco
e MDF Lisboa.
Prever chave em todas
as portas

02 Bancadas de trabalho em
MDF Lisboa.
Prever 01 gaveta com chave e
01 apoio p/ cpu. Parte inferior da
mesa fazer divisórias p/ pernas
H=45cm

01 bancada de trabalho
em MDF branco.

VISTA 1
esc:1/25

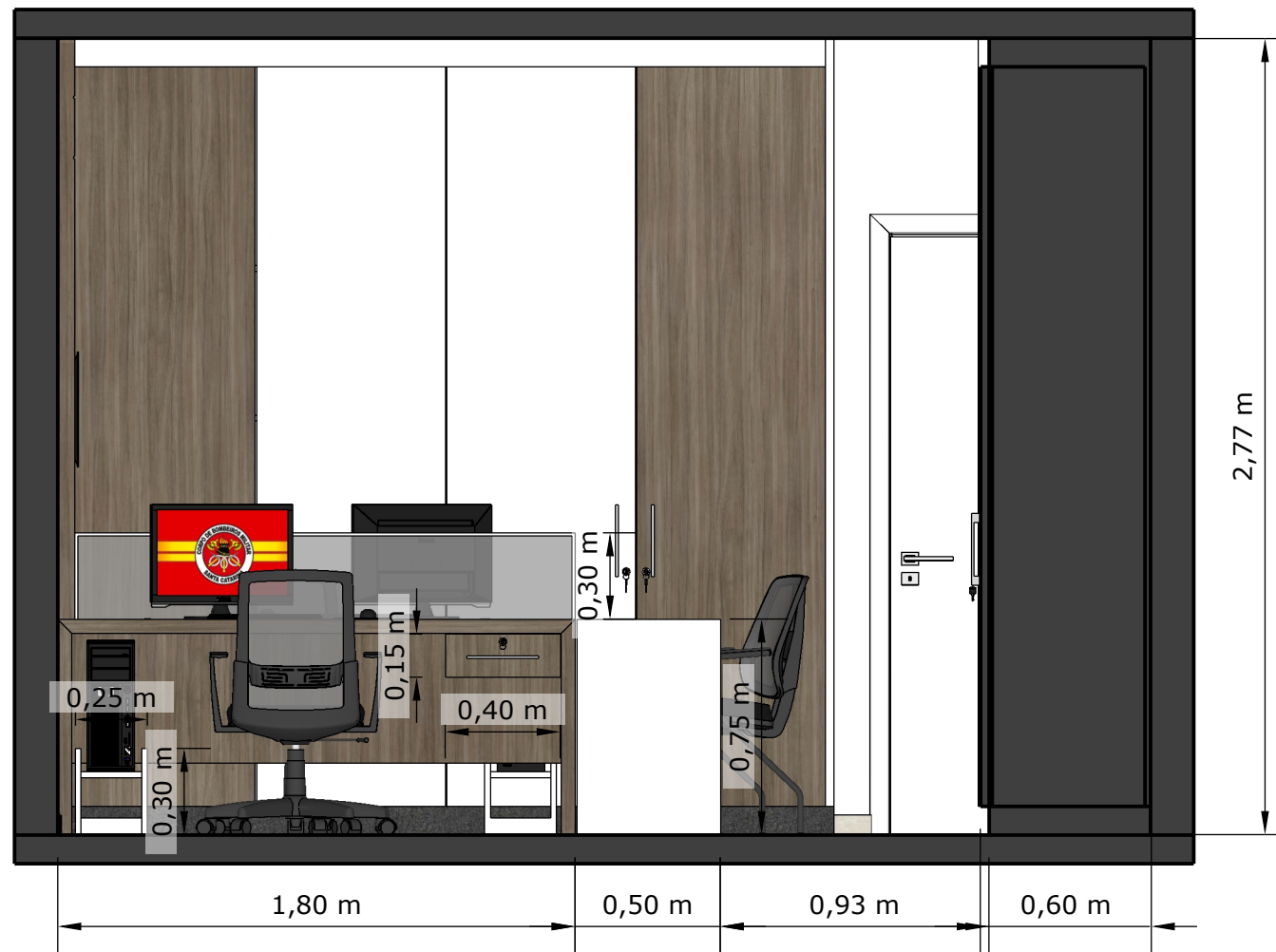

VISTA 1
esc:1/25

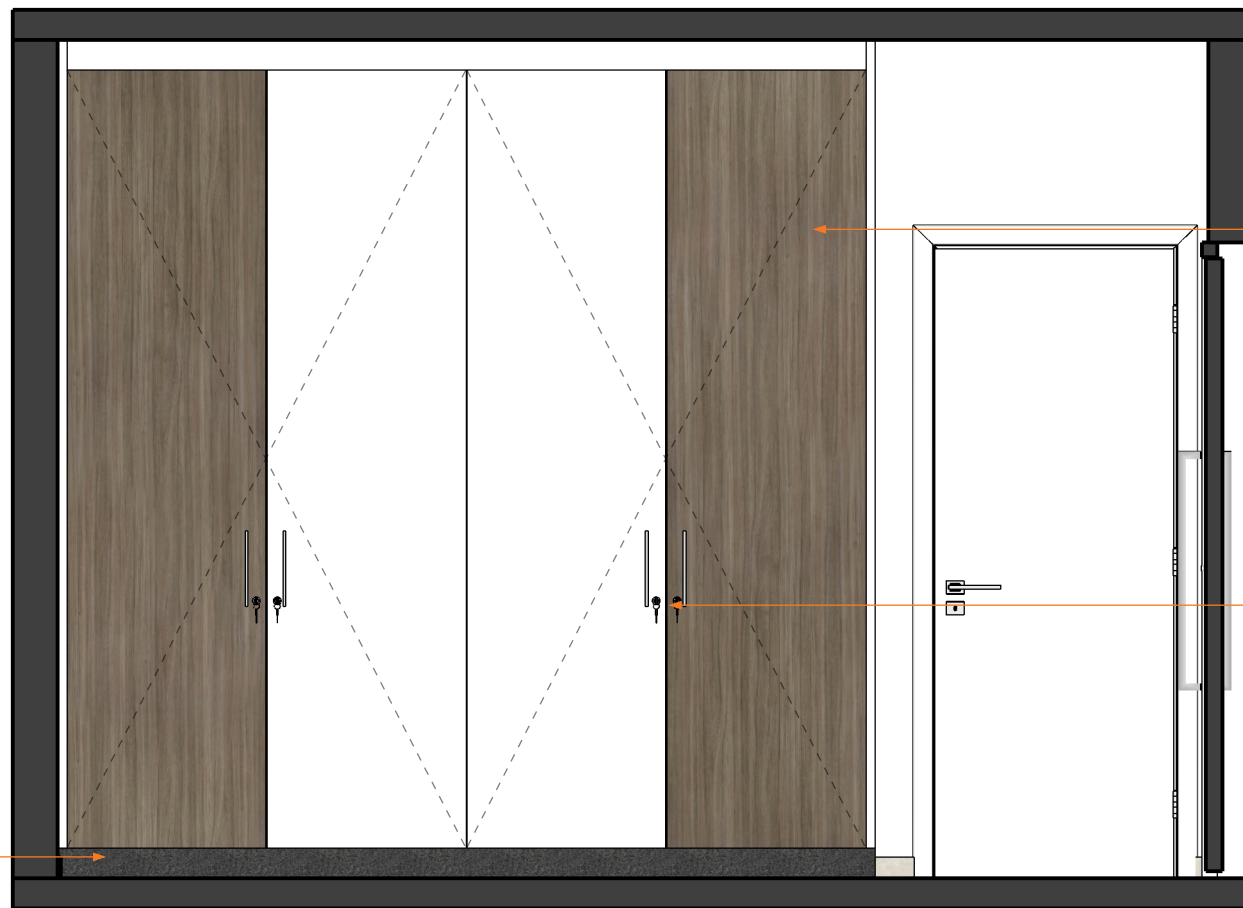

Rodapé em granito São Gabriel polido



Armário alto com portas de giro em MDF Branco e MDF Lisboa.
Lado direito com prateleiras removíveis e lado esquerdo com prateleiras fixas.

Prever chave em todas as portas e puxador de alça em alumínio 25cm



VISTA 2
esc:1/25

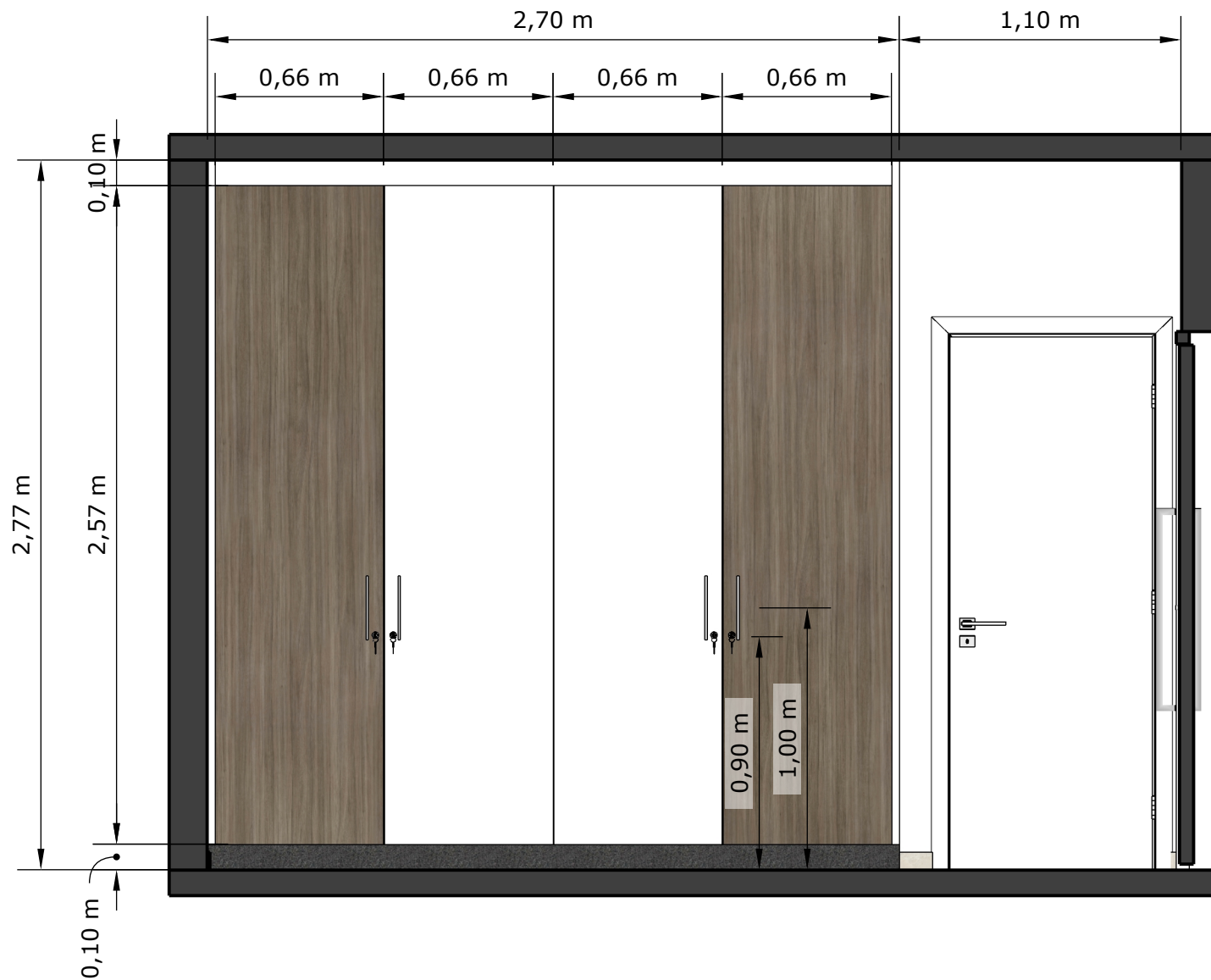

VISTA 2
esc:1/25

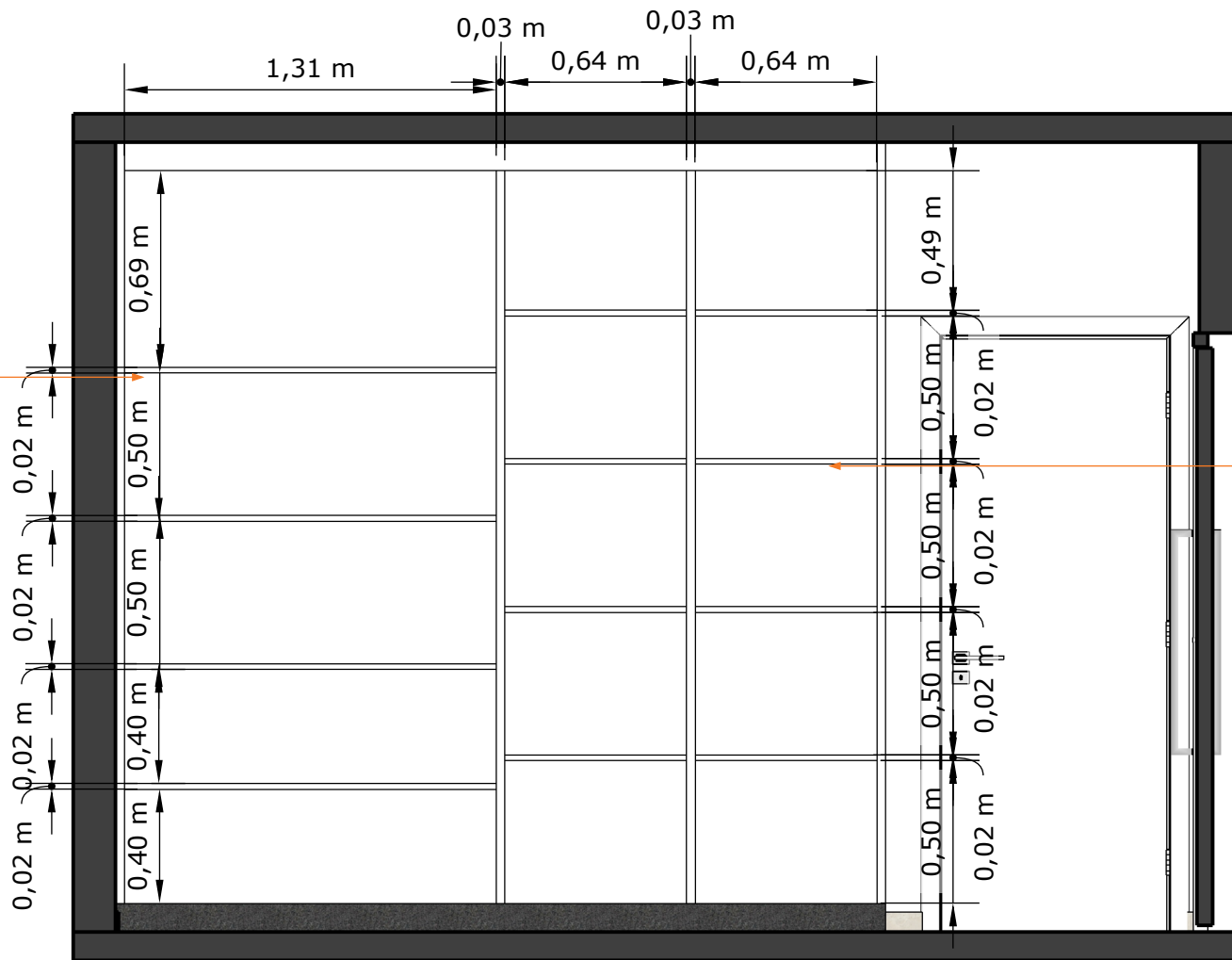

Prateleiras fixas. Fazer com suporte reforçado

Prateleiras móveis. Prever tubinhos brancos a cada 25 e 50 cm



VISTA 2-int.
esc:1/25



Rodapé em granito São Gabriel polido



Prever chave em todas as portas e puxador de alça em alumínio 25cm

Armário alto com portas de giro em MDF Branco e MDF Lisboa. Portas brancas é o lado do armário "roupeiro" (ver fl.13) e lado MDF Lisboa deve ser com prateleiras removíveis

VISTA 3
esc:1/25





Prateleiras móveis.
Prever tubinhos brancos
a cada 25 e 50 cm

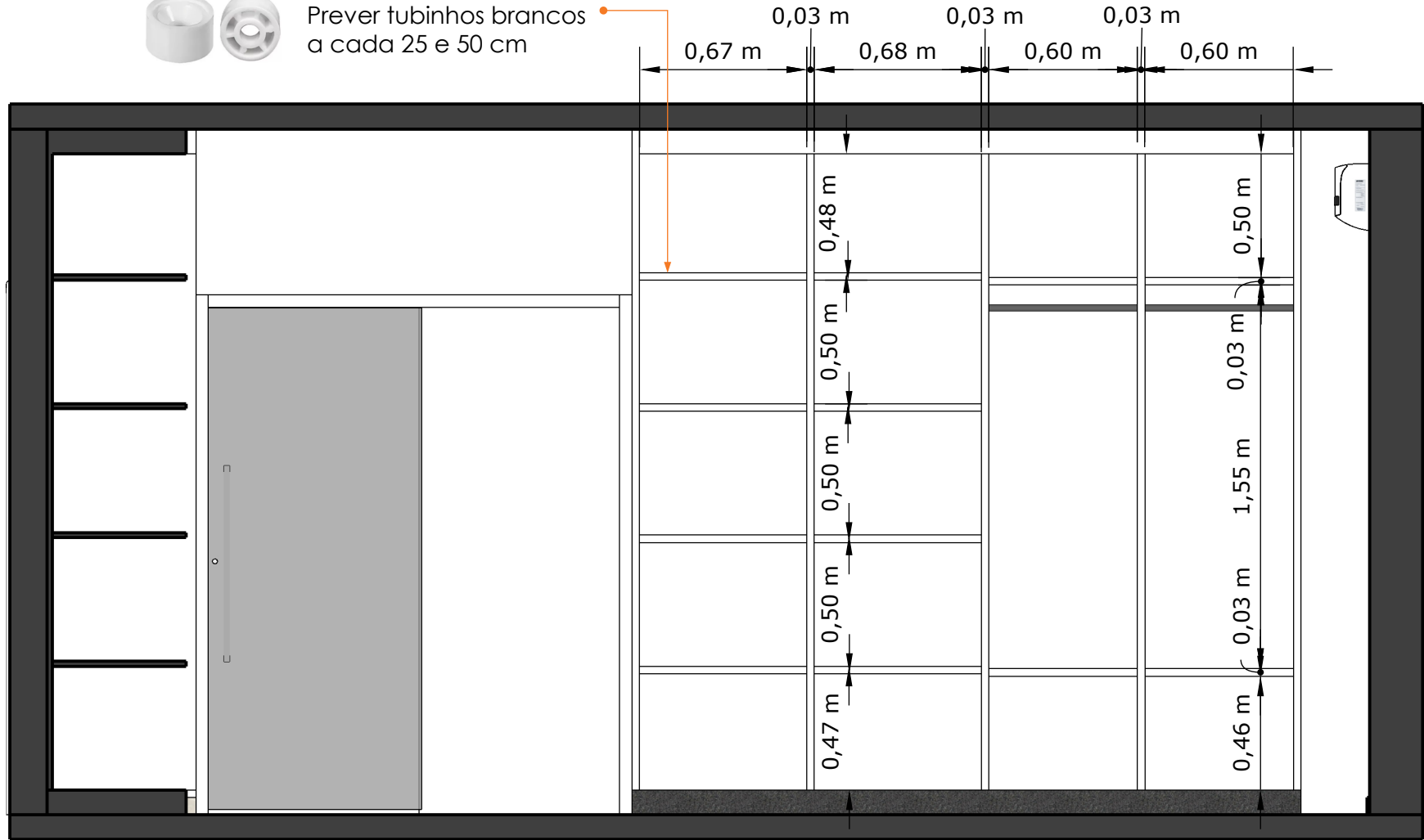

VISTA 3- int.
esc:1/25





